

Baugebiet „Torberg“ OT Burtenbach

Grundstückspreis 95,00 € je qm voll erschlossen.

Verkauf nur an einheimische Bürger.

Kanal- und Wasserhausanschlüsse werden noch auf Kosten der Gemeinde hergestellt.

Voraussichtlich erhalten die Grundstücke einen Gasanschluss.

Stromanschluss wird durch das GEW auf eigene Kosten erstellt.

Bauzwang: 5 Jahre ab Beurkundung

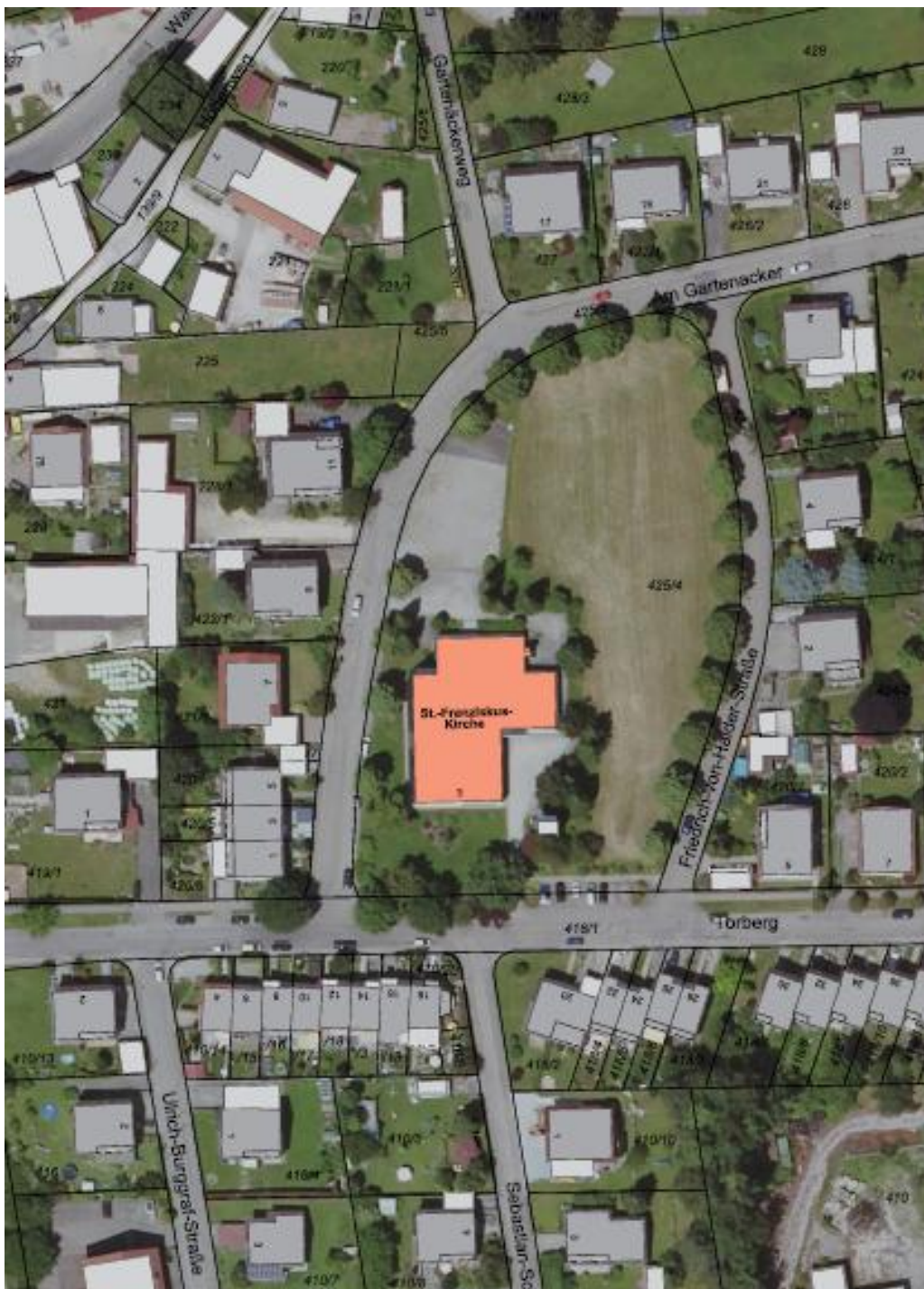

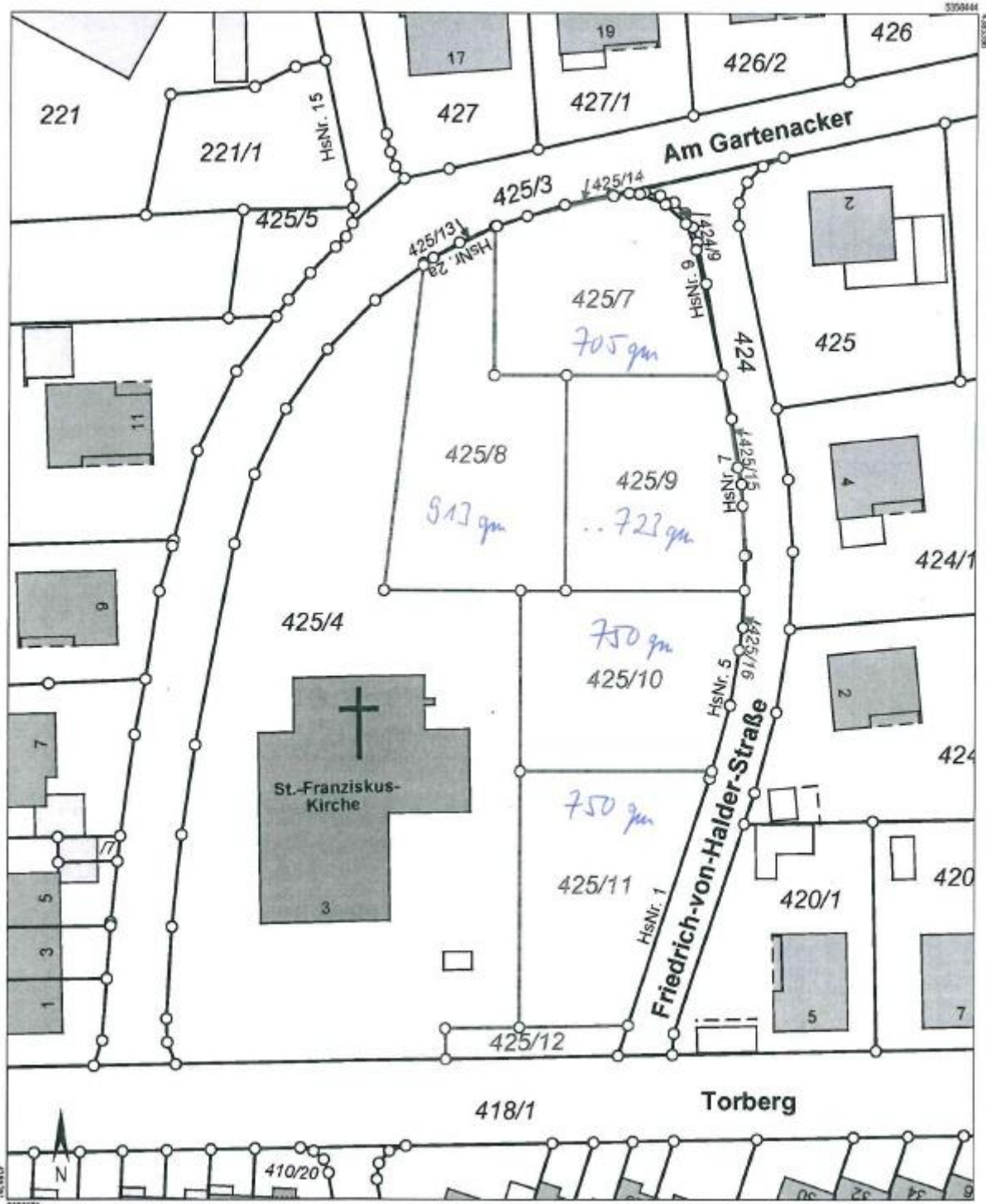

Nachfolgende Bauplätze sind noch frei:
 Fl.-Nr. 425/7, 425/8, 425/9, 425/10 und 425/11



Der Bebauungsplan kann bei der Gemeindeverwaltung Burtenbach, Kämmerer Erhard Dolde, Tel. 08285/999810, eingesehen bzw. angefordert werden. Erhard.Dolde@Burtenbach.de